騒音規制法に基づく騒音の規制区域図
（大垣地域）

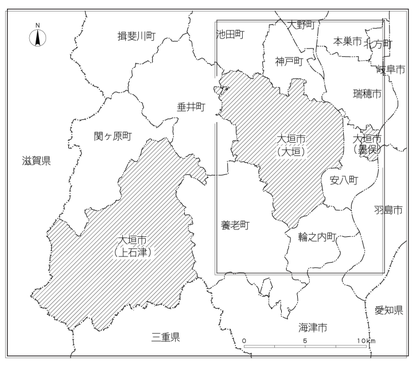

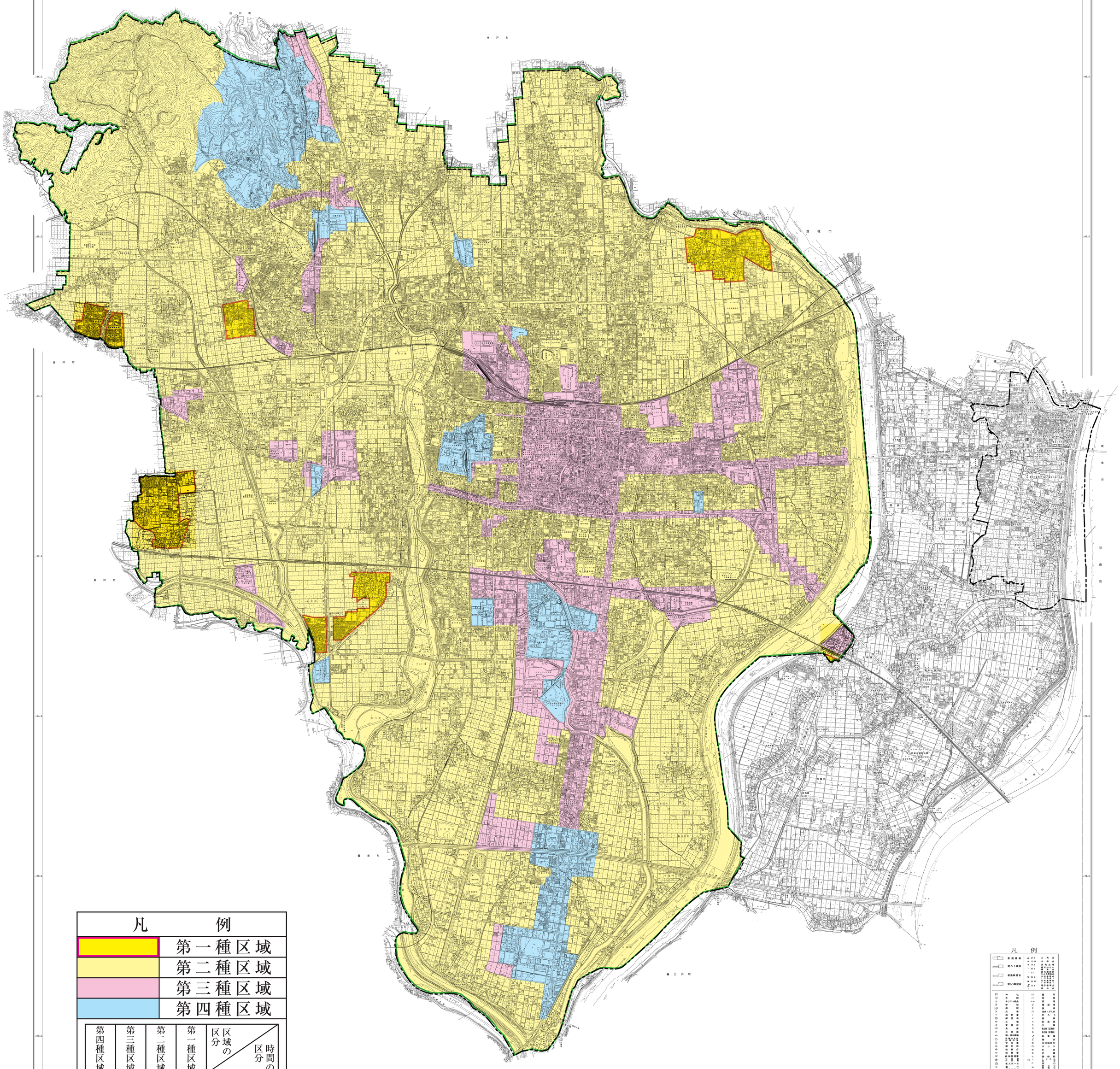

凡　　例
第一種区域
第二種区域
第三種区域
第四種区域

区域の区分 ＼ 時間の区分	第一種区域	第二種区域	第三種区域	第四種区域
昼間（午前八時から午後七時まで）	五十デシベル	六十デシベル	六十五デシベル	七十デシベル
朝夕（午前六時から午前八時まで、午後七時から午後十一時まで）	四十五デシベル	五十デシベル	六十デシベル	六十五デシベル
夜間（午後十一時から翌日の午前六時まで）	四十デシベル	四十五デシベル	五十デシベル	六十デシベル

株式会社パスコ調製

平成30年3月　1:2500都市計画図（承認番号　平29部公第176号）をもとに、
修正したものである。

大垣市役所