大垣市都市計画総括図

大垣・墨俣地域

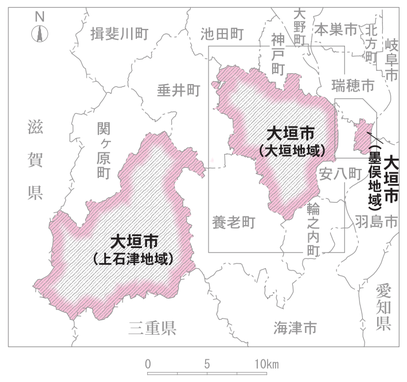

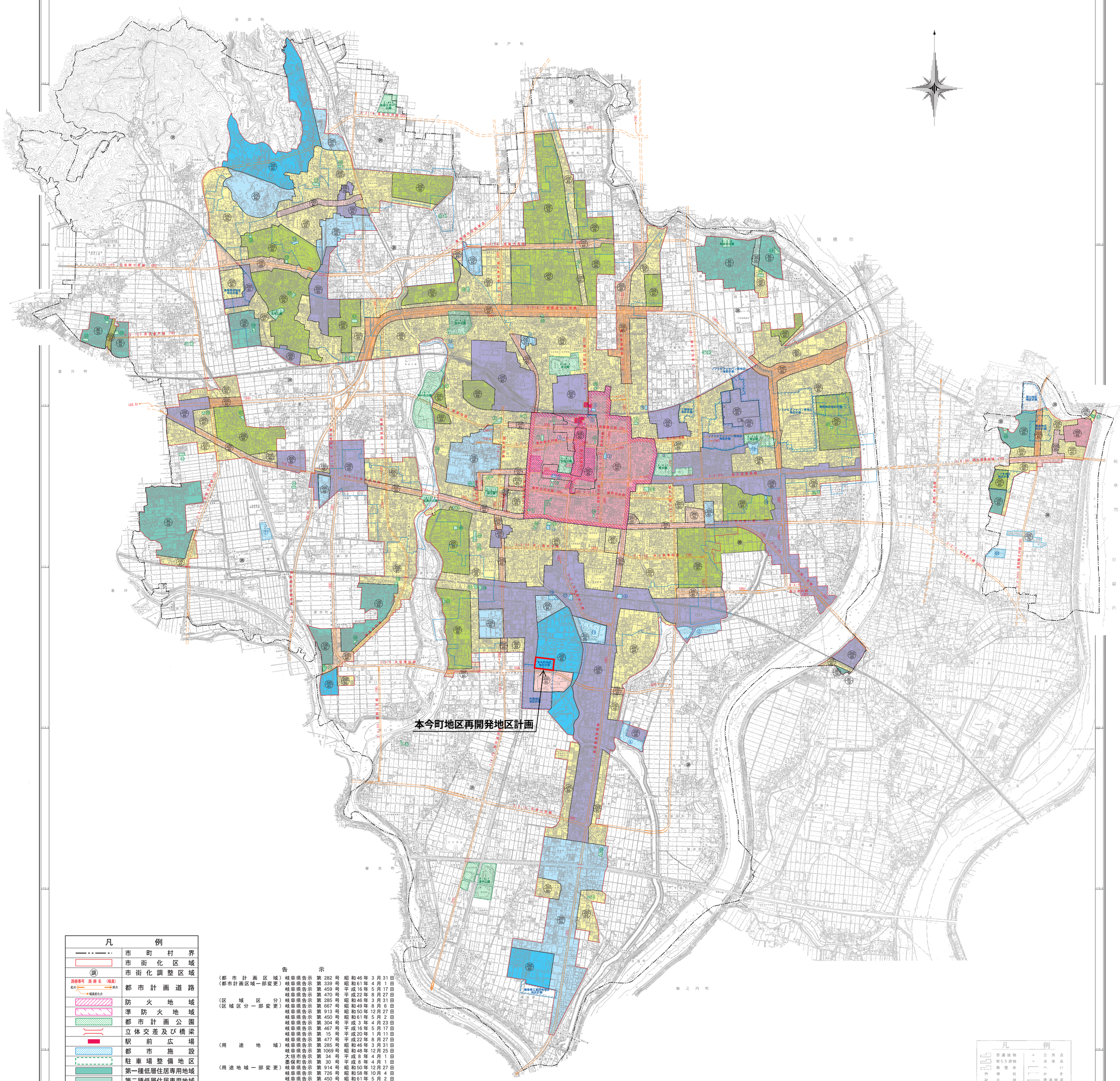

凡例	
	市町村界
	市街化区域
調	市街化調整区域
路線番号 路線名 （幅員） 起点 終点 幅員変化点	都市計画道路
	防火地域
	準防火地域
	都市計画公園
	立体交差及び橋梁
	駅前広場
	都市施設
	駐車場整備地区
	第一種低層住居専用地域
	第二種低層住居専用地域
	第一種中高層住居専用地域
	第二種中高層住居専用地域
	第一種住居地域
	第二種住居地域
	準住居地域
	近隣商業地域
	商業地域
	準工業地域（特別用途地区）
	工業地域
	工業専用地域
	高度利用地区
	H22年DID
200 60	容積率％ 建ぺい率％
	地区計画
	墨俣町下宿新町地区

告示

（都市計画区域）	岐阜県告示	第 282 号	昭和46年 3月31日
（都市計画区域一部変更）	岐阜県告示	第 339 号	昭和61年 4月 1日
	岐阜県告示	第 459 号	平成16年 5月17日
	岐阜県告示	第 470 号	平成22年 8月27日
（区域区分）	岐阜県告示	第 285 号	昭和46年 3月31日
（区域区分一部変更）	岐阜県告示	第 667 号	昭和49年 8月 6日
	岐阜県告示	第 913 号	昭和50年12月27日
	岐阜県告示	第 450 号	昭和61年 5月 2日
	岐阜県告示	第 304 号	平成 3年 4月23日
	岐阜県告示	第 467 号	平成16年 5月17日
	岐阜県告示	第 15 号	平成20年 1月11日
	岐阜県告示	第 477 号	平成22年 8月27日
（用途地域）	岐阜県告示	第 285 号	昭和46年 3月31日
	岐阜県告示	第1069号	昭和48年12月25日
	大垣市告示	第 34 号	平成 8年 4月 1日
	墨俣町告示	第 30 号	平成 8年 4月 1日
（用途地域一部変更）	岐阜県告示	第 914 号	昭和50年12月27日
	岐阜県告示	第 726 号	昭和58年10月 4日
	岐阜県告示	第 450 号	昭和61年 5月 2日
	岐阜県告示	第 304 号	平成 3年 4月23日
	大垣市告示	第 1 号	平成15年 1月 1日
	大垣市告示	第 65 号	平成16年 5月17日
	大垣市告示	第 6 号	平成20年 1月11日
	大垣市告示	第 219 号	平成22年 8月27日
（都市計画道路）	岐阜県告示	第 381 号	昭和49年 4月25日
（都市計画道路一部変更）	岐阜県告示	第 751 号	昭和52年11月 8日
	大垣市告示	第 88 号	昭和54年10月 5日
	岐阜県告示	第 809 号	昭和54年10月16日
	岐阜県告示	第 632 号	昭和56年 7月17日
	岐阜県告示	第 532 号	昭和58年 7月12日
	岐阜県告示	第 267 号	昭和60年 4月 1日
	岐阜県告示	第 222 号	昭和62年 3月24日
	岐阜県告示	第 267 号	昭和62年 3月31日
	岐阜県告示	第 1 号	昭和63年 1月 5日
	岐阜県告示	第 63 号	平成 8年 1月26日
	岐阜県告示	第 544 号	平成 8年10月 4日
	岐阜県告示	第 860 号	平成16年11月 2日
	岐阜県告示	第 330 号	平成18年 4月11日
	岐阜県告示	第 16 号	平成20年 1月11日
	岐阜県告示	第 478 号	平成22年 8月27日
（防火・準防火地域）	建設省告示	第 319 号	昭和43年 3月14日
（防火・準防火地域一部変更）	大垣市告示	第 35 号	平成 8年 4月 1日

※第一種低層住居専用地域及び第二種低層住居専用地域内のうち建ぺい率50％と定める区域の建築物の外壁の後退距離は1.0mとする。
※第一種低層住居専用地域及び第二種低層住居専用地域内の建築物の高さの限度は10mとする。
※全ての準工業地域に特別用途地区(大規模集客施設立地制限地区)を指定する。(1万㎡を超える店舗等の立地を制限)
※用途地域の指定のない区域(墨俣町下宿新町地区を除く)の容積率は200％、建ぺい率は60％とする。
※上石津地域は都市計画区域外です。
※本図の地域地区の境界、道路、公園の位置及び区域は、その概略を示すもので、詳細は、大垣市役所に備え置く指定図書を縦覧してください。

1:25,000
0 100 500 1,000 1,500 2,000m

都市施設

①	大垣市東外側駐車場	⑯	本今ポンプ場
②	大垣市丸の内駐車場	⑰	世安ポンプ場
③	大垣市清水駐車場	⑱	鶴見ポンプ場
④	駅北自転車駐車場	⑲	大垣市浄化センター
⑤	駅東自転車駐車場	⑳	墨俣浄化センター
⑥	中部トラックターミナル		
⑦	大垣衛生センター		
⑧	大垣市クリーンセンター		
⑨	大垣市公設地方卸売市場		
⑩	大垣食肉供給センターと畜場		
⑪	大垣市老人福祉センター		
⑫	大垣市鶴見斎場		
⑬	大垣市勝山斎場		
⑭	笠木ポンプ場		
⑮	林ポンプ場		

都市計画公園（街区公園）

①	室町公園	⑯	三本木公園	㉛	矢道公園	㊻	久瀬川公園
②	木戸公園	⑰	赤坂公園	㉜	南切石公園	㊼	加賀野名水公園
③	藤江公園	⑱	中川公園	㉝	中曽根公園	㊽	南若森北公園
④	栗屋公園	⑲	羽衣公園	㉞	西木戸公園	㊾	開発公園
⑤	見取公園	⑳	若森第5公園	㉟	青柳第1公園	㊿	西沖公園
⑥	馬場町公園	㉑	宝和公園	㊱	昼飯公園	(51)	くまの北公園
⑦	室村公園	㉒	勝山公園	㊲	青柳第2公園	(52)	池尻公園
⑧	神田公園	㉓	稲葉第1公園	㊳	青柳第3公園	(53)	長松新田公園
⑨	若森公園	㉔	稲葉第2公園	㊴	長松公園	(54)	津布良公園
⑩	丸の内公園	㉕	寺内公園	㊵	新綾野公園	(55)	多芸島公園
⑪	船町公園	㉖	綾野公園	㊶	波須公園	(56)	内原公園
⑫	栄町公園	㉗	畑間公園	㊷	きたおき公園	(57)	一夜城址公園
⑬	牧野公園	㉘	玉池南公園	㊸	八島公園	(58)	墨俣西公園
⑭	南公園	㉙	稲葉第3公園	㊹	南若森ふれあい公園		
⑮	浅草公園	㉚	林第1公園	㊺	くまの南公園		

凡例

普通建物 堅ろう建物 無壁舎 官 神社 寺院 キリスト教会 学校 病院 駐在所・交番 消防署 郵便局 工場 変電所 倉庫 揚水ポンプ場 官公署 裁判所 公会堂・公民館 老人ホーム 図書館 行政 協同組合 幼稚園 屋門 鳥居 高塔 電波塔 風車 墓 記念碑 神祠 路傍祠 立像 独立樹 煙突 煙突 記念碑 電線 材料置場 三角点 水準点 へいき 普通鉄道 索道 真幅道路 自動車道 一般道路 建物 都市界 町界 境界 植生地界 田 畑 桑畑 茶畑 果樹園 芝地 広葉樹林 針葉樹林 竹林 荒地 土がけ・岩がけ 被覆 滝 道路橋 流水方向 堰 水門 せき 透過水制

株式会社パスコ調製

大垣市役所

※平成26年3月 1:2500都市計画図(承認番号 平25都公第59号)をもとに、修正したものである。

・平成26年3月作成